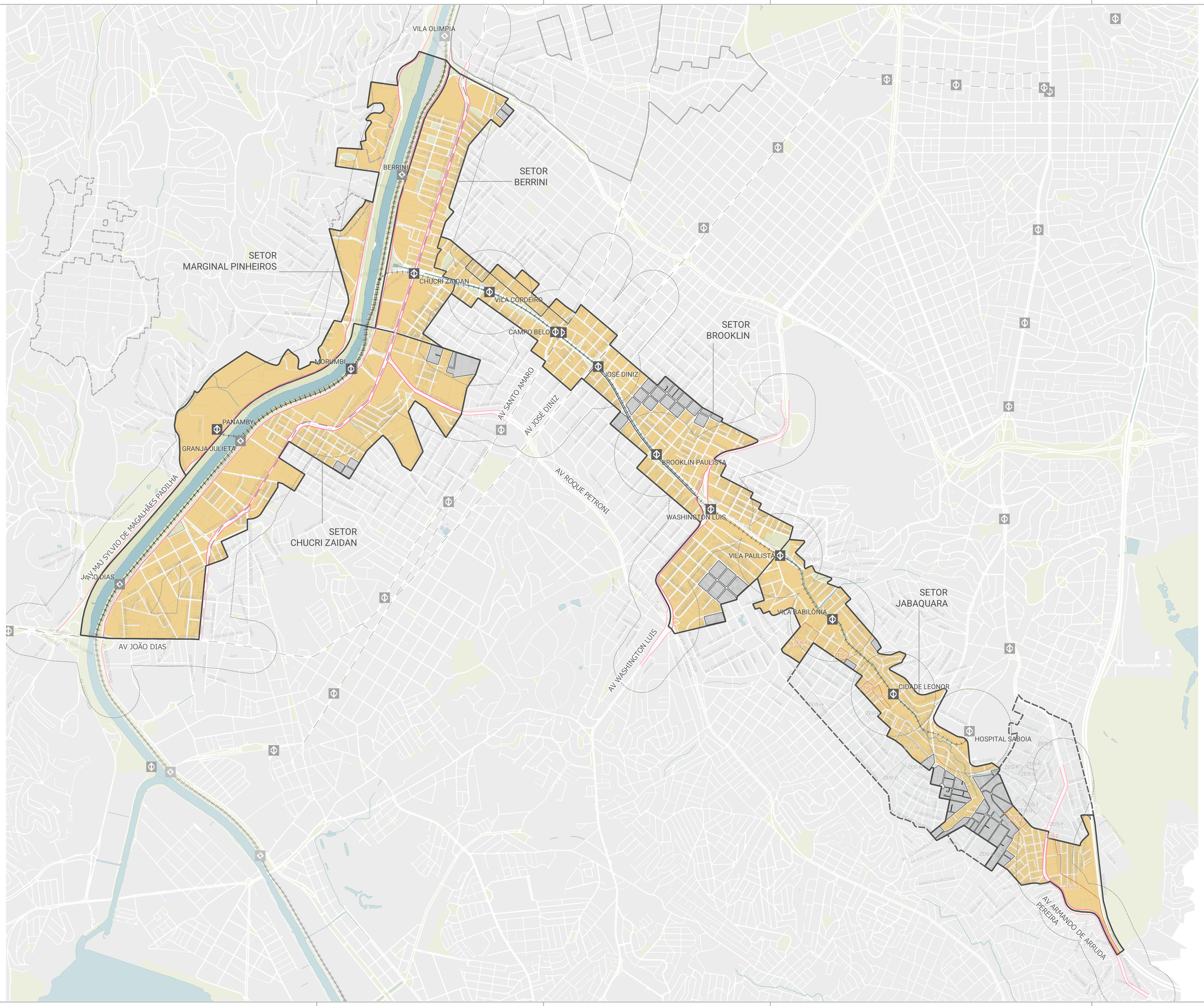

LEGENDA

- Áreas de Influência
- Quadras não atingidas pela Área de Influência

Perímetros

- OUC ÁGUA ESPRAIADA
- OUCAE (Expandido)
- OUCAE - Setores
- Estação Metrô existentes (raio 400m)
- Estação CPTM existentes (raio 400m)
- Corredores de Ônibus selecionados (faixa 250m)
- Avenidas selecionadas (faixa 250m)
- Traçado Metroferroviário
- Parques, praças e canteiros
- Hidrografia
- Quadra Viária

N

0 250 500 750 m

GEOSAMPA - MAPA DIGITAL DA CIDADE, 2025 - SIRGAS 2000, UTM ZONAS 23S
ELABORAÇÃO - SÃO PAULO URBANISMO

| O | U | C | A | E | B | 1 | 7 | 0 | 0 | 0 | 1 | 0

LEI nº 18.174, de 25 de julho de 2024

MAPA 1

ÁREAS DE INFLUÊNCIA

NOME/VISTO

SETOR	Gerência de Operações Urbanas	
DESENHO	Rafael Almeida / Caio Menezes	11/2025
VERIFICAÇÃO	Lucy Esteves / Priscila Gyenge	12/2025
APROVAÇÃO	Vladimir Ávila	12/2025

SPUrbanismo

ESTE DESENHO É PROPRIEDADE DA SPURBANISMO NÃO PODENDO SER REPRODUZIDO E/OU REVELADO NO TODO OU EM PARTE SEM SUA AUTORIZAÇÃO

ÚLTIMA PESSOA A SALVAR O ARQUIVO
SETURB05
NOME DO LAYOUT
GTM_01_NP-14-Publicacao-Carimbo
NOME DO ARQUIVO
20251028_OUCAE_rv04